

PRIMÁTOR MESTA TREBIŠOV

Číslo: 24

Materiál určený na zasadnutie Mestského zastupiteľstva v Trebišove dňa: 18.04.2016

Názov materiálu: Žiadosť obchodnej spoločnosti Východoslovenská distribučná, a.s., Mlynská 31, Košice, IČO: 36599361 o uzavretie Zmluvy č. 0241/3030/2016 o zriadení vecného bremena na pozemky registra C KN parcelné čísla 2013/1, 2106/1, 4422, 2049/1, 2049/2, 2048/1, 2040/1, 2040/3, 2040/2, 2032/1, 2031/2, 2020/1, 4419/1 a 1992 v katastrálnom území Trebišov

Obsah materiálu: - dôvodová správa
- Návrh zmluvy o zriadení vecného bremena
- geometrický plán

Návrh na uznesenie:

Mestské zastupiteľstvo v Trebišove

schvaľuje

uzavretie zmluvy č. 0241/3030/2016 o zriadení vecného bremena medzi Mestom Trebišov ako povinným z vecného bremena k pozemkom registra C KN parcelné čísla 2013/1, 2106/1, 4422, 2049/1, 2049/2, 2048/1, 2040/1, 2040/3, 2040/2, 2032/1, 2031/2, 2020/1, 4419/1 a 1992 v katastrálnom území Trebišov pre obchodnú spoločnosť Východoslovenská distribučná, a.s., Mlynská 31, Košice, IČO: 36599361 ako oprávneného z vecného bremena za jednorazovú odplatu a náhradu za obmedzenie vlastníckeho práva vo výške 3960 EUR.

Predkladá: PhDr. Marek Čižmár, primátor

Spracoval: Ing. Iveta Sabaková, vedúca oddelenia výstavby a majetku

V Trebišove, dňa 01.04.2016

predkladateľ

Dôvodová správa

k zriadeniu vecného bremena

Spoločnosť VSD, a.s. , Košice predložila Mestu Trebišov ako vlastníčkovi pozemkov registra C KN parcelné čísla 2013/1, 2106/1, 4422, 2049/1, 2049/2, 2048/1, 2040/1, 2040/3, 2040/2, 2032/1, 2031/2, 2020/1, 4419/1 a 1992 v katastrálnom území Trebišov žiadosť o uzatvorenie Zmluvy o zriadení vecného bremena na predmetné pozemky z dôvodu realizácie stavby „Trebišov – zriadenie TS ONV, kabelizácia NN rozvodov, DP a meraní DB“. K žiadosti je predložený Geometrický plán č. 400145.2912/2013 na vyznačenie vecného bremena s ochranným pásmom na práva prechodu a priznanie práva prechodu a priznanie práva uloženia a údržby inžinierskych sietí vo vyznačenom rozsahu. Geometrický plán bol overený Okresným úradom Trebišov, Katastrálnym odborom dňa 04.12.2013 pod číslom G1-299/2013.

Na predmetné pozemky bola v roku 2012 podpísaná Zmluva o budúcej zmluve o zriadení vecného bremena č. 0364/4500/2012.

V návrhu zmluvy je uvedená jednorazová odplata a náhrada za obmedzenie vlastníckeho práva vo výške 3960 EUR na základe znaleckého posudku č. 299/2015.

Komisia výstavby a majetku odporúča predmetnú žiadosť o uzavretie zmluvy schváliť. Za hlasovalo 6 prítomných členov komisie.

V Trebišove, dňa 01.04.2016

Spracoval : Ing. Iveta Sabaková, vedúca odd. výstavby a majetku



Zmluva o zriadení vecného bremena

uzavretá podľa ust. § 151n a nasl. zákona č. 40/1964 Zb.

č. 0241/3030/2016

č. stavby: 9004608

názov stavby: Trebišov – zriadenie TS ONV, kabelizácia NN rozvodov, DP a meraní DB

čl. I

Zmluvné strany

1.1

názov : Mesto Trebišov
sídlo : M.R. Štefánika 862/204, 075 25 Trebišov
zastúpený : PhDr. Marek Čížmár, primátor
IČO : 00331996
Bankové spojenie : Všeobecná úverová banka, a.s. - pobočka Trebišov
Číslo účtu : 19325622/0200
IBAN : SK39 0200 0000 0000 1932 5622
spoluvlastnícky podiel : 1/1

ako povinný z vecného bremena (ďalej len "povinný")

a

1.2

názov : **Východoslovenská distribučná, a.s.**
sídlo : Mlynská 31, 042 91 Košice
zast. : Ing. Jaroslav Hrušč, riaditeľ divízie Sieťový obchod
Mgr. Miriam Lévaiová, vedúca odboru
Manažment vlastníckych vzťahov
IČO : 36599361
DIČ : 2022082997
bankové spojenie : Citibank Europe plc, pobočka zahraničnej banky
IBAN : SK83 8130 0000 0020 0848 0001

zápis v registri: Obchodný register Okresného súdu Košice I, Oddiel Sa, Vložka číslo 1411/V

ako oprávnený z vecného bremena (ďalej len "oprávnený")

čl. II

Predmet zmluvy

2.1 Povinný je vlastníkom nehnuteľností - pozemku parcela registra C KN, parc. č.2013/1, druh pozemku zastavané plochy a nádvoria o výmere 5129 m², pozemku parcela registra C KN, parc. č.2106/1, druh pozemku zastavané plochy a nádvoria o výmere 2607 m², pozemku parcela registra C KN, parc. č. 4422, druh pozemku zastavané plochy a nádvoria o výmere 18 896 m², pozemku parcela registra C KN, parc. č. 2049/1, druh pozemku zastavané plochy a nádvoria o výmere 1079 m², pozemku parcela registra C KN, parc. č. 2049/2, druh pozemku ostatné plochy o výmere 1512 m², pozemku parcela registra C KN, parc. č. 2048/1, druh pozemku zastavané plochy a nádvoria o výmere 8830 m², pozemku parcela registra C KN, parc. č. 2040/1, druh pozemku záhrada o výmere 189 m², pozemku parcela registra C KN, parc. č.2040/3, druh pozemku zastavané plochy a nádvoria o výmere 152 m², pozemku parcela registra C KN, parc. č. 2040/2, druh pozemku záhrada o výmere 108 m², pozemku parcela registra C KN, parc. č. 2032/1, druh pozemku zastavané plochy a nádvoria o výmere 52 m², pozemku parcela registra C KN, parc. č. 2031/2, druh pozemku ostatné plochy o výmere 34 m², pozemku parcela registra C KN, parc. č. 2020/1, druh pozemku zastavané



plochy a nádvorí o výmere 349 m², pozemku parcela registra C KN, parc. č. 4419/1, druh pozemku zastavané plochy a nádvorí o výmere 2559 m² a pozemku parcela registra C KN, parc. č. 1992, druh pozemku záhrada o výmere 156 m², ktoré sú zapísané na liste vlastníctva č. 4170 vedeného Okresným úradom Trebišov, katastrálnym odborom pre obec Trebišov, katastrálne územie Trebišov, (ďalej len "slúžiace pozemky"), v spoluvlastníckom podiele uvedenom v bode 1.1 tejto zmluvy.

2.2 Geometrickými plánom č. 400145.2911/2013 a č. 400145.2912/2013, vyhotoveným spoločnosťou Hrdlička Slovakia s.r.o., so sídlom Moyzesova 46, 040 01 Košice (ďalej len "geometrický plán"), je na slúžiacich pozemkoch vyznačené vecné bremeno, ktoré povinný touto zmluvou zriaďuje in personam, v rozsahu svojho spoluvlastníckeho podielu, v prospech oprávneného a ktorého obsahom je povinnosť povinného strpieť umiestnenie elektro-energetického zariadenia na slúžiacom pozemku v súvislosti s realizáciou drobnej stavby „Trebišov - zriadenie TS ONV, kabelizácia NN rozvodov, DP a meraní DB “.

2.3 Na základe tejto zmluvy bude vykonaný zápis v príslušnom liste vlastníctva v časti "C -Tarchy", v znení:

"Vecné bremeno v prospech oprávneného z vecného bremena - Východoslovenská distribučná, a.s., Mlynská 31, 04291 Košice, IČO 36599361, strpieť umiestnenie elektro-energetického zariadenia na parcela reg. C KN č., v rozsahu Geometrického plánu č.(podľa výkazu výmer príslušného geometrického plánu)."

ČI. III

Náhrada za vecné bremeno a splatnosť

3.1 Vecné bremeno sa zriaďuje za odplatu. Oprávnený poskytuje za zriadenie vecného bremena povinnému jednorazovú náhradu a náhradu za obmedzenie užívania nehnuteľnosti, spolu vo výške 3960 EUR (slovom: tritisícdeväťstošesťdesiat eurá), dohodnutú v súlade so zákonom č. 18/1996 Z. z. o cenách v znení neskorších predpisov a v súlade s bodom 2.4 Zmluvy o budúcej zmluve č. 0364/4500/2012 na základe znaleckého posudku č. 299/2015 vypracovaného Ing. Pavlom Daňkom, znalcom z odboru stavebníctvo, odvetvie: Pozemné stavby, Odhad hodnoty nehnuteľností, zapísaného v zozname znalcov, tlmovníkov a prekladateľov vedeného Ministerstvom spravodlivosti SR pod č. 910523.

3.2 Oprávnený zaplatí náhradu vo výške podľa bodu 3.1 tejto zmluvy povinnému po povolení vkladu vecného bremena podľa tejto zmluvy do katastra nehnuteľností, formou bezhotovostného prevodu na bankový účet povinného, uvedený v bode 1.1 tejto zmluvy, na základe faktúry, vystavenej povinným bez zbytočného odkladu po doručení rozhodnutia o povolení vkladu vecného bremena podľa tejto zmluvy do katastra nehnuteľností povinnému. Lehota splatnosti faktúry je 30 (tridsať) dní od dátumu jej vystavenia. Povinný doručí faktúru oprávnenému na adresu uvedenú v bode 1.2 tejto zmluvy v lehote 15 dní pred posledným dňom jej splatnosti. Ak predložená faktúra nebude spĺňať náležitosti podľa príslušných právnych predpisov, začne lehota splatnosti faktúry plynúť vystavením faktúry s týmito náležitosťami. Nedodržanie 15 dňovej lehoty podľa tohto bodu zmluvy, predlžuje lehotu splatnosti faktúry o každý začatý deň omeškania s jej doručením oprávnenému. Ako variabilný symbol sa použije číslo zmluvy.

3.3 Za zaplatenie náhrady sa považuje odpísanie náhrady z bankového účtu oprávneného. Ak posledný deň lehoty splatnosti pripadne na sobotu, nedeľu, alebo sviatok, je posledným dňom lehoty najbližší nasledujúci pracovný deň.

3.4 V prípade, že nastanú okolnosti, za ktorých je oprávnený ručiteľom za DPH povinného podľa zákona č. 222/2004 Z. z. o dani z pridanej hodnoty v znení neskorších predpisov, je oprávnený uplatniť si zádržné právo k pohľadávkam povinného vo výške DPH z každej faktúry do doby preukázania splnenia si povinností zo strany povinného, alebo do uplynutia premlčacej doby na vymáhanie



daňového nedoplatku zo strany správcu dane podľa zákona č. 563/2009 Z. z. o správe daní (daňový poriadok) a o zmene a doplnení niektorých zákonov.

3.5 Oprávnený je oprávnený zadržať príslušnú výšku finančných prostriedkov (zádržné) s účinnosťou odo dňa uverejnenia povinného v zozname osôb vedenom Finančným riaditeľstvom, pričom sa takéto zadržanie nepovažuje za omeškanie s úhradou splatných záväzkov zo strany oprávneného, ani neoprávňuje povinného uplatniť si akékoľvek sankcie, úroky, ani náhradu škody.

čl. IV Spoločné ustanovenia

- 4.1** Povinný vyhlasuje, že nie je obmedzený v nakladaní so slúžiacimi pozemkami v rozsahu svojho spoluvlastníckeho podielu, považuje svoj nárok na náhradu za obmedzenie užívania pozemkov podľa zákona č. 251/2012 Z. z. o energetike a o zmene a doplnení niektorých zákonov (ďalej len „zákon o energetike“) za vysporiadaný a súhlasí, aby vecné bremeno podľa tejto zmluvy bolo zapísané v katastri nehnuteľností v prospech oprávneného. Povinný vyhlasuje, že oboznámil oprávneného so všetkými právami a povinnosťami viaznucimi na slúžiacich pozemkoch, inak zodpovedá za škodu tým spôsobenú. Oprávnený berie na vedomie zápis na príslušnom liste vlastníctva ku dňu jeho podpisu tejto zmluvy.
- 4.2** Povinný sa zaväzuje, že po podpísaní tejto zmluvy nevykoná žiaden taký úkon, ktorý by mohol byť prekážkou zápisu vecného bremena do katastra nehnuteľností podľa tejto zmluvy, inak zodpovedá za škodu tým spôsobenú.
- 4.3** Zmluvné strany sa dohodli, že návrh na vklad vecného bremena do katastra nehnuteľností podľa tejto zmluvy podá oprávnený po nadobudnutí platnosti a účinnosti tejto zmluvy. Oprávnený zároveň znáša náklady spojené z uhradením správneho poplatku spojeného s katastrálnym konaním o návrh na vklad vecného bremena.
- 4.4** Povinný sa zaväzuje poskytnúť oprávnenému nevyhnutnú súčinnosť pri výkone práv z vecného bremena podľa tejto zmluvy a povolenej činnosti podľa zákona o energetike.
- 4.5** Pre účely tejto zmluvy sa povolenou činnosťou podľa zákona o energetike a obsahom vecného bremena podľa tejto zmluvy rozumie povinnosť povinného strpieť umiestnenie elektro-energetického zariadenia a jeho príslušenstva na slúžiacich pozemkoch tak, ako je to zakreslené v geometrických plánoch; strpieť vstup a vjazd oprávneného na slúžiace pozemky, prechod a prejazd oprávneného cez slúžiace pozemky pri umiestnení, prevádzke, údržbe a opravách elektro-energetického zariadenia a jeho príslušenstva; zdržať sa konania, ktoré by bránilo oprávnenému vo výkone jeho práv z vecného bremena podľa tejto zmluvy a zákona o energetike.
- 4.6** Oprávnený sa zaväzuje postupovať pri výkone práv z vecného bremena podľa tejto zmluvy a zákona o energetike s náležitou odbornou starostlivosťou a len v nevyhnutnom rozsahu, nezaťažujúc povinného nad potrebnú mieru. Oprávnený uvedie slúžiaci pozemok po každom vstupe, alebo vjazde do pôvodného stavu, s ohľadom na účel zmeny vykonanej vstupom, alebo vjazdom.
- 4.7** Zmluvné strany sa navzájom splnomocňujú na opravu prípadných chýb v katastrálnom konaní podľa tejto zmluvy.



čl. V
Záverečné ustanovenia.

- 5.1** Zmluva nadobúda platnosť a účinnosť jej podpísaním oboma zmluvnými stranami, ak ďalej nie je ustanovené inak. Oprávnený nadobudne vecné práva podľa tejto zmluvy povolením vkladu týchto práv do katastra nehnuteľností.
- 5.2** V prípade, ak povinný je povinnou osobou podľa zák. č. 211/2000 Z. z. o slobodnom prístupe k informáciám a o zmene a doplnení niektorých zákonov (ďalej len "zákona č. 211/2000 Z. z.") a zmluva zároveň spĺňa podmienku jej zverejnenia podľa zákona, povinný sa zaväzuje zverejniť túto zmluvu spôsobom stanoveným zákonom č. 211/2000 Z. z. a oznámiť dátum jej zverejnenia doručením písomného potvrdenia o zverejnení zmluvy oprávnenému. Deň nasledujúci po dátume zverejnenia zmluvy je dňom nadobudnutia účinnosti tejto zmluvy. Pri porušení tohto záväzku povinný zodpovedá za to, že táto zmluva nenadobudne účinnosť. Ustanovenia tohto bodu sa nepoužijú, ak táto zmluva nespĺňa podmienky na jej zverejnenie podľa zákona č. 211/2000 Z. z..
- 5.3** Zmluva je vyhotovená v počte rovnopisov zodpovedajúceho počtu účastníkov zmluvy a v dvoch ďalších rovnopisoch. Jeden rovnopis zmluvy dostane každý účastník zmluvy a o dva rovnopisy navyše oprávnený.
- 5.4** Zmluvné strany vyhlasujú, že zmluvné prejavy sú dostatočne zrozumiteľné a určité, ich zmluvná voľnosť nie je obmedzená a táto zmluva nie je uzatváraná v tiesni, ani za nápadne nevýhodných podmienok.
- 5.5** Zmluvné strany zmluvu uzatvárajú slobodne a vážne, jej obsahu porozumeli a na znak súhlasu s ňou, ju bez výhrad podpisujú.

povinný :

V Trebišove, dňa

.....
PhDr. Marek Čižmár
primátor

oprávnený :

V Košiciach, dňa

.....
Ing. Jaroslav Hrušč
riaditeľ divízie Sieťový obchod

.....
Mgr. Miriam Lévaiová
vedúca odboru
Manažment vlastníckych vzťahov

„Správne poplatky zaplatené“

Geometrický plán je podkladom na právne úkony, keď údaje doterajšieho stavu výkazu výmer sú zhodné s údajmi platných výpisov z katastra nehnuteľností

Vyhotovitel HRDLIČKA - SLOVAKIA s.r.o. Moyzesova 46 Košice 040 01 IČO: 36579009	Kraj <i>Košický</i>	Okres <i>Trebišov</i>	Obec <i>TREBIŠOV</i>
	Kat. územie <i>Trebišov</i>	Číslo plánu <i>400145.2912/2013</i>	Mapový list č. <i>Trebišov 1-6/11, 13</i>
GEOMETRICKÝ PLÁN		<i>na vyznačenie vecného bremena s ochranným pásmom na práva prechodu a priznanie práva prechodu a priznanie práva uloženia a údržby inžinierskych sieťí vo vyznačenom rozsahu.</i>	
		Úradne overil Meno: <i>Ing. Miroslav KOLÍČKA</i>	
Vyhotovil	Autorizačne overil		Úradne overil Meno: <i>Ing. Miroslav KOLÍČKA</i>
Dňa: <i>20.11.2013</i>	Meno: <i>Ing. Vladimíra Ječná</i>	Dňa: <i>21.11.2013</i>	Meno: <i>Ing. Patrik Cirbus</i>
Nové hranice boli v prírode označené <i>neboli stabilizované</i>		Náležitosti a presnosťou zodpovedá prepisom	
Záznam podrobného merania (meračský náčrt) č. <i>4496</i>		Úradne overené podľa § 9 zákona NR SR č. 215/1995 Z.z. o geodézii a kartografii	
Súradnice bodov označených číslami a ostatné meračské údaje sú uložené vo všeobecnej dokumentácii		Pečiatka a podpis	

VÝKAZ VÝMER

Doterajší stav					Zmeny					Nový stav					
Číslo			Výmera		Druh pozemku	Diel číslo	k parcele číslo	m ²	od parcely číslo	m ²	Číslo parcely	Výmera		Druh pozemku	Vlastník, (iná opráv. osoba) adresa, (sídlo)
PK vložky	parcely		ha	m ²								ha	m ²		
LV	PK	KN										ha	m ²	kód	
Stav právny je totožný s registrom C KN															
<i>Výčíslenie rozsahu vecného bremena</i>															
8902		2407/1		9497	zast.pl.	1			2407/1	3	2407/1		9497	zast.pl. 18 401	doterajší
4170		2106/1	2	607	zast.pl.	2			2106/1	7	2106/1	2	607	zast.pl. 18 401	doterajší
994		2058/1		1239	zast.pl.	3			2058/1	3	2058/1		1239	zast.pl. 18 401	doterajší
4170		4422	1	8896	zast.pl.	6			4422	191	4422	1	8896	zast.pl. 22 401	doterajší
4170		2049/2		1512	ost.pl.	7			2049/2	48	2049/2		1512	ost.pl. 37 401	doterajší
4170		2049/1		1079	zast.pl.	8			2049/1	13	2049/1		1079	zast.pl. 22 401	doterajší
8778		2427/1	8	975	zast.pl.	11			2427/1	7	2427/1	8	975	zast.pl. 18 401	doterajší
4170		2048/1		8830	zast.pl.	12			2048/1	377	2048/1		8830	zast.pl. 18 401	doterajší
4170		2013/1		5129	zast.pl.	13			2048/1	36					
						14			2048/1	11					
						15			2048/1	33					
4170		2013/1		5129	zast.pl.	34			2013/1	34	2013/1		5129	zast.pl. 18 401	doterajší
						16			2013/1	47					
						17			2013/1	30					
4170		2040/1		189	záhrada	18			2040/1	62	2040/1		189	záhrada 4 401	doterajší
4170		2040/3		152	zast.pl.	19			2040/1	62	2040/1		189	záhrada 4 401	doterajší
4170		2040/3		152	zast.pl.	19			2040/3	5	2040/3		152	zast.pl. 22	doterajší
9073		2013/19		745	zast.pl.	20			2013/19	15	2013/19		745	zast.pl. 18	doterajší
4170		2040/2		108	záhrada	21			2013/19	15	2013/19		745	zast.pl. 18	doterajší
						22			2040/2	11	2040/2		108	záhrada 4 401	doterajší
9173		2032/2		35	zast.pl.	22			2040/2	11	2040/2		108	záhrada 4 401	doterajší
						23			2032/2	14	2032/2		35	zast.pl. 18 401	doterajší
4170		2032/1		52	zast.pl.	24			2032/2	14	2032/2		35	zast.pl. 18 401	doterajší
						25			2032/1	11	2032/1		52	zast.pl. 18 401	doterajší
4170		2031/2		34	ost.pl.	25			2031/2	6	2031/2		34	ost.pl. 37 401	doterajší
8761		2020/2		132	zast.pl.	26			2031/2	6	2031/2		34	ost.pl. 37 401	doterajší
						27			2020/2	22	2020/2		132	zast.pl. 22 401	doterajší
4170		2020/1		349	zast.pl.	27			2020/2	22	2020/2		132	zast.pl. 22 401	doterajší
									2020/1	74	2020/1		349	zast.pl. 22 401	doterajší

VÝKAZ VÝMER

Doterajší stav				Zmeny						Nový stav					
Číslo			Výmera		Druh pozemku	Diel číslo	k parcele číslo	m ²	od parcely číslo	m ²	Číslo parcely	Výmera		Druh pozemku	Vlastník, (inā opráv. osoba) adresa, (sídlo)
PK vložky	parcely											ha	m ²	ha	
LV	PK	KN													
607		2018/4		317	zast.pl.	28			2018/4	1	2018/4		317	zast.pl. 19 401	doterajší
9101		2013/13		1266	zast.pl.	29			2013/13	4	2013/13		1266	zast.pl. 18 401	doterajší
4479		2013/7		2375	zast.pl.	30			2013/7	13	2013/7		2375	zast.pl. 18 401	doterajší
4170		4419/1		2559	zast.pl.	32			4419/1	5	4419/1		2559	zast.pl. 22 401	doterajší
4170		1992		156	záhrada	33			1992	7	1992		156	zast.pl. 4 401	doterajší
Spolu:															

Poznámka: Zriaďuje sa vecné bremeno na právo prechodu cez pozemky a priznanie práva uloženia inžinierskych sietí na parcelách reg. C KN 2407/1, 2106/1, 2058/1, 4422, 2049/2, 2049/1, 2427/1, 2048/1, 2013/1, 2040/1, 2040/3, 2013/19, 2040/2, 2032/2, 2032/1, 2031/2, 2020/2, 2020/1, 2018/4, 2013/13, 2013/7, 4419/1, 1992 vo vyznačenom rozsahu v prospech Východoslovenskej energetiky a.s., Mlynská 31, 042 91 Košice.

Legenda: kód spôsobu využívania

- 4 - Pozemok prevažne v zastavanom území obce alebo v záhradkárskej osade...
- 19 - Pozemok, na ktorom je spoločný dvor
- 18 - Pozemok, na ktorom je dvor
- 37 - Pozemok, na ktorom sú skaly, svahy, rokliny, výmole, vysoké medze s krovím alebo kamením...
- 22 - Pozemok, na ktorom je postavená inžinierska stavba - cestná, miestna a účelová komunikácia...

Druh chránenej nehnuteľnosti 401 - Chránené ložiskové územie

d
2106/1

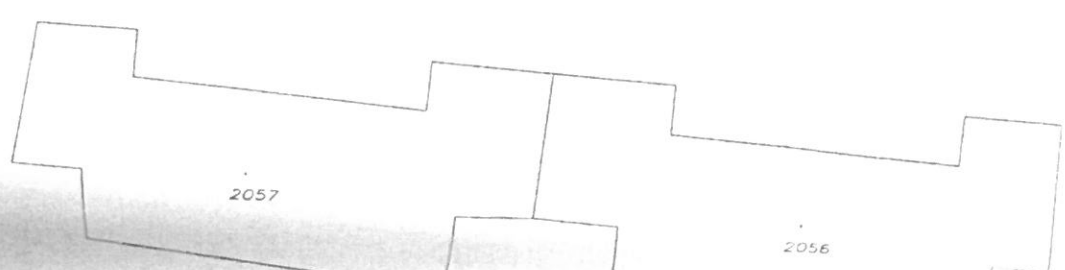

2057

2056

2056/1

2

180 -09 2- 181
 65 -27 1- 55
 175 -47 6- 174
 169
 -12 71-
 -12 76-
 -11 70-

4

185 152
 184 186
 183 187
 167 188
 81 50
 -10 29-
 -11 23-
 -11 23-

5

189 190 -3 00- 191
 58 -2 07- 59
 189 192 -3 96- 193
 57 186
 -5 28
 -20 97-
 -20 97-

6

-10 43
 -11 03-
 -9 77-

172 59 170

172 70 171
 -10 00- -1 00-

7

172 70 171
 -10 00- -1 00-

d
2407/1

2422

d
2419

2407/6



2054

⊖
2049/2

⊖
2049/1

d

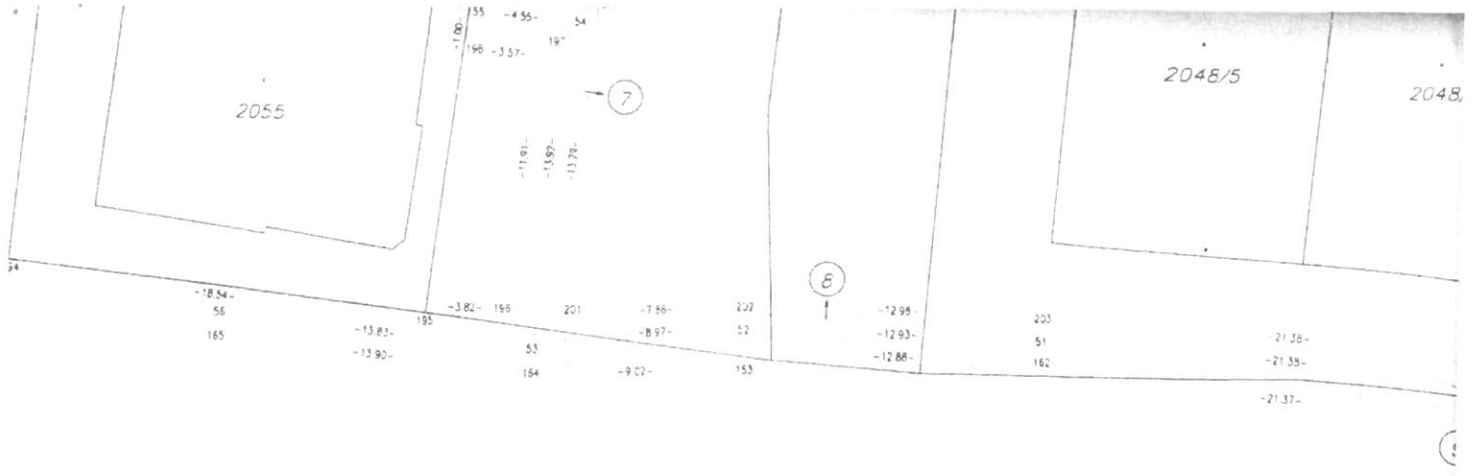

Trebišov 1-6/12
Trebišov 1-6/11

2047

d
2048/2

2046

d
2048/1

2045

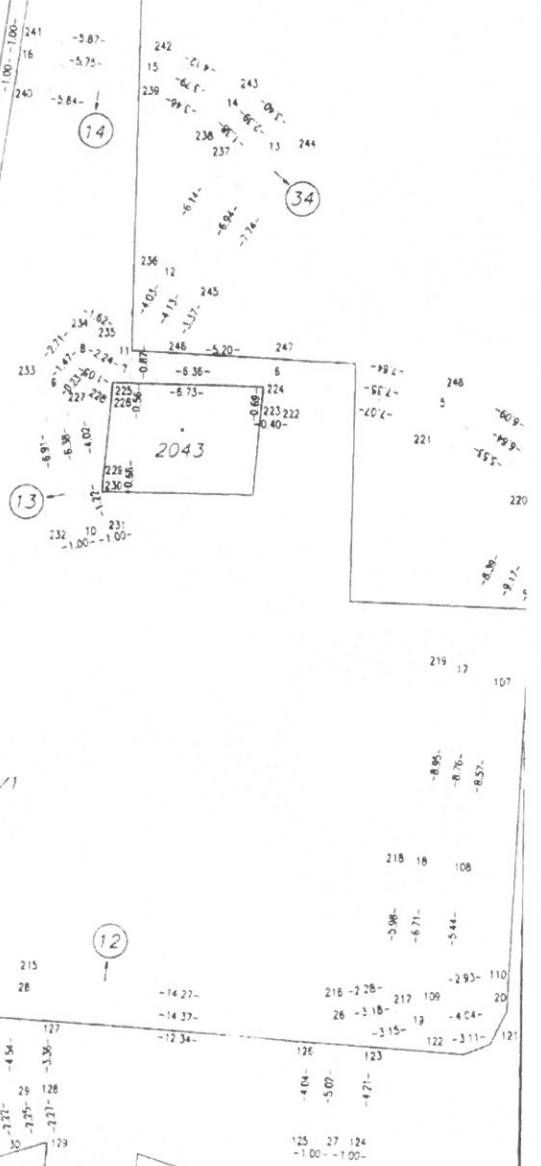

2045

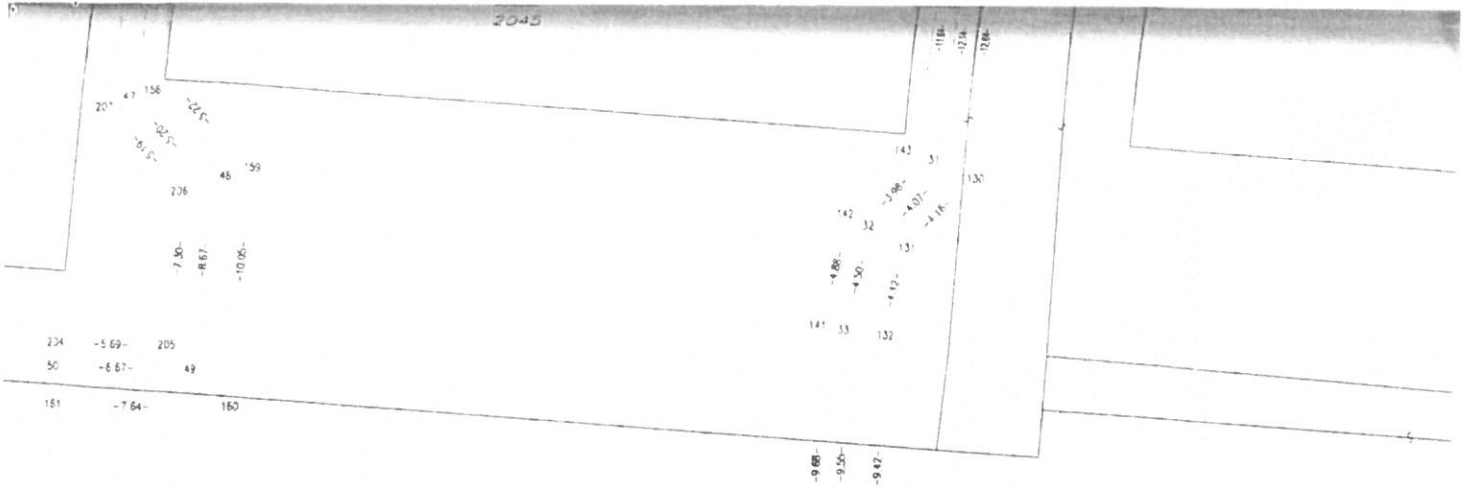

234 -5.69- 205
 50 -6.67- 49
 161 -7.64- 160

-9.66-
 -9.50-
 -9.47-

140 34 133

(10)

-11.13-
 -13.27-
 -13.89-

-1.69- 139
 138 -1.33-
 38 -0.83-
 137 1.36 -0.41-
 136 1.35 35 -0.41-
 135 35 134
 134 2.75 -1.00-

(17)

2426/6

2426/7

2427/10

2013/2

d
2013/1

2013/21

2013/20

d
2013/19

2042

2040/1 D

2040/3

249 -3.31- 250
-5.81- 5
-3.37- 106
-0.77- 251 252
-4.35- 253 254
-0.58- 108
-3.90- 2
-0.39- 71
-3.46- 104 103
-1.00- 72
-1.07- 254
-0.84- 72

273 274 275 276
73 74 75 76
-95.1-
-54.1-
-69.5-
-22.5-
-47.8-
-2.94-
-3.47-
-3.90-
-18.17-
-18.24-
-18.31-

(16)

(17)

(15)

(18)

-5.50- 111
-6.51- 351
-5.80- 120 21 95
-1.87- 22
-1.64- 23
113 114
-1.91-
115 116
-1.40-
-1.73-
24
-0.71- 25
117
-1.61- 115
-1.00- 102
-4.08-

-18.17-

-18.24-

-18.31-

350

76

258

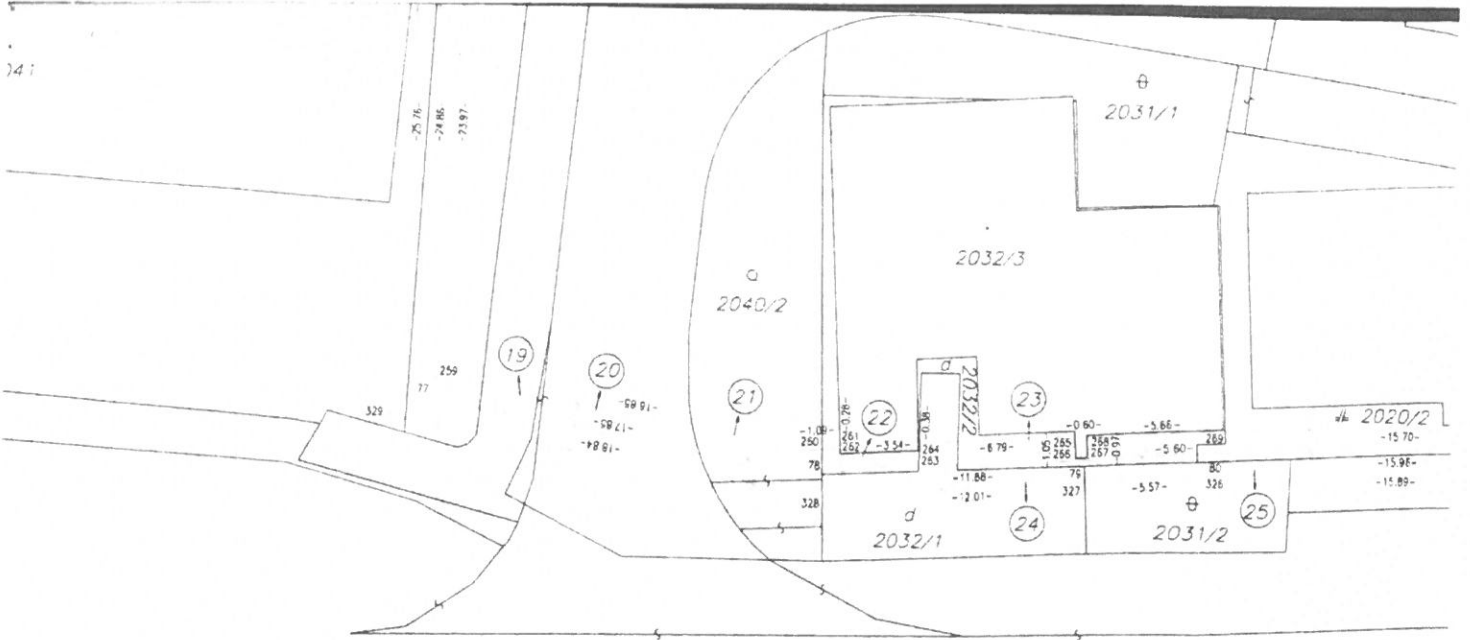

4422

2427/1

2427/5

A hand-drawn site plan or map showing several irregularly shaped areas. The plan is oriented vertically on the page. At the top, there is a small rectangular area. Below it is a large, mostly empty rectangular area. To the right of this large area is a vertical strip containing several smaller, irregular shapes. At the bottom of the plan, there is a horizontal strip containing a circular area and several other irregular shapes. The labels are as follows:

2013/16

d
2013/31

2013/18

2013/17

2013/10

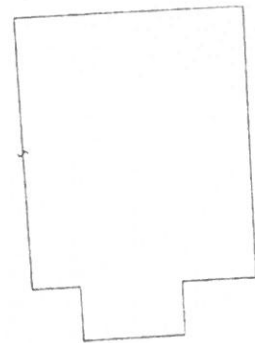
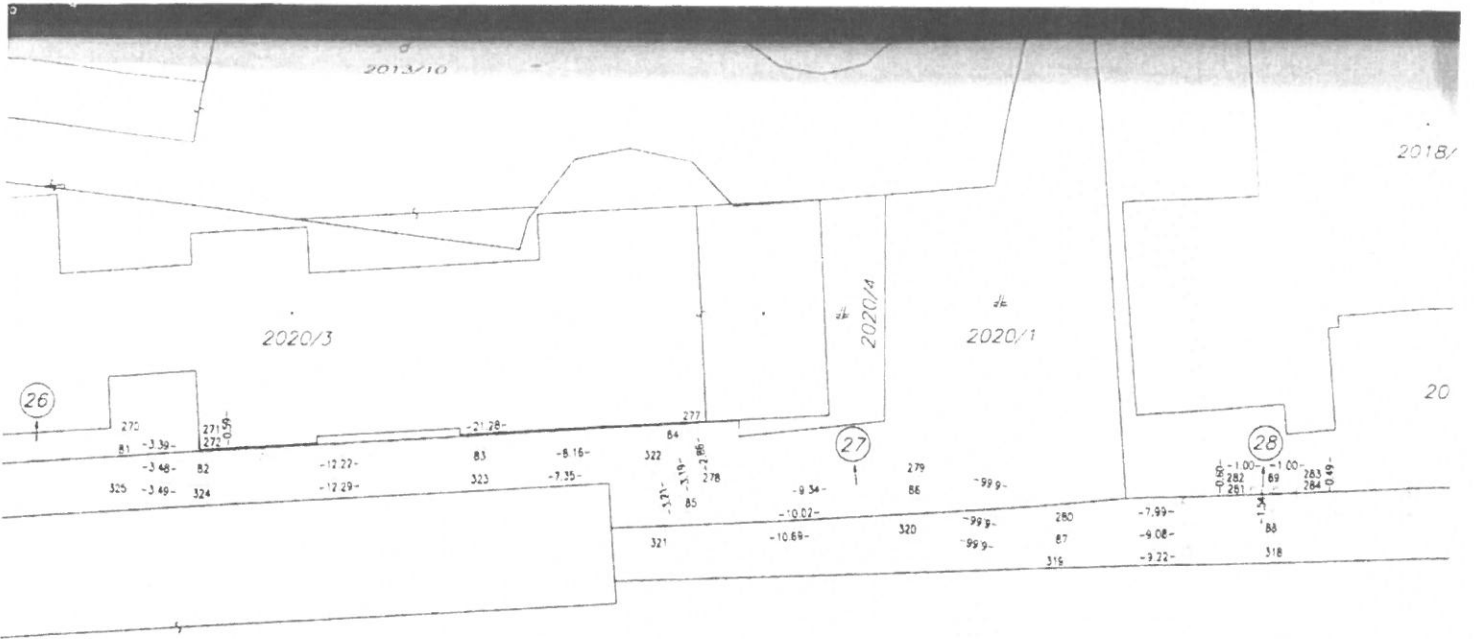



d
4419/5

a
1999/2

d
1996/2

θ
2001

d
2000

d
1996/3

4419/4 a

d
4419/1

2013/32

1-6/14

Trebišov 1-6/14

Trebišov 1-6/13

a
2013/7

a
2002

a
1995

d

d

a

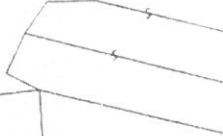
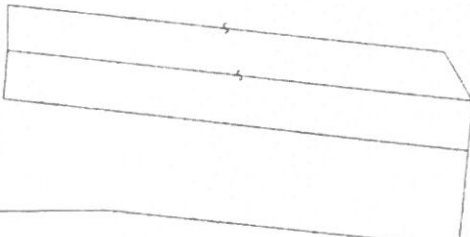
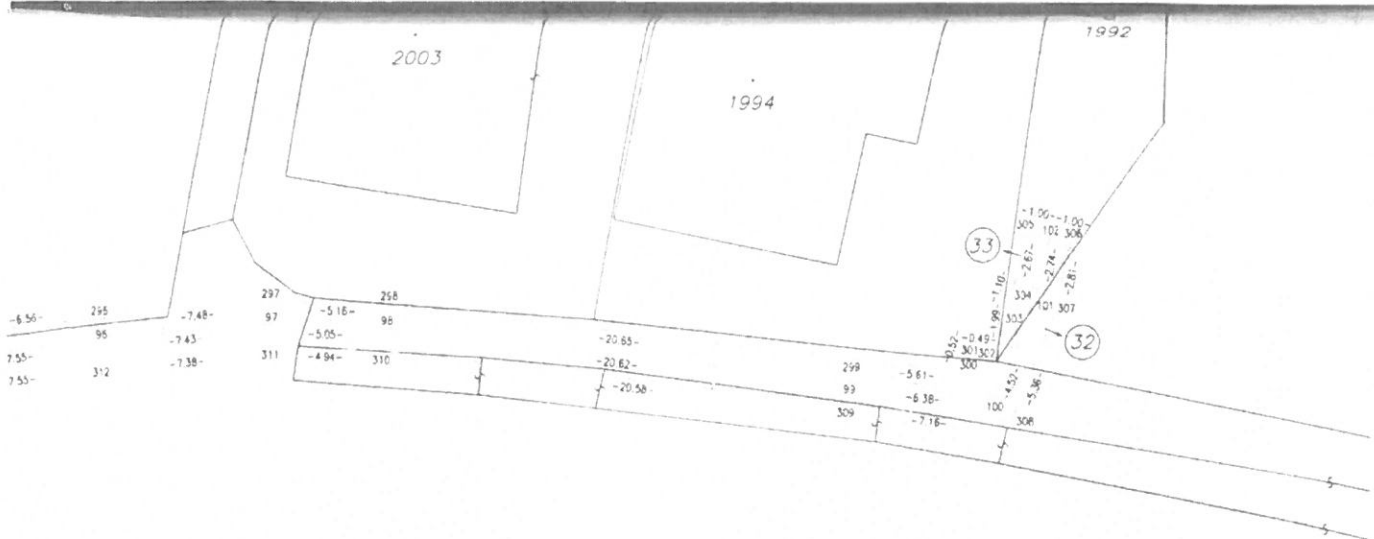

d
1749/1

4420



Geometrický plán

Geometrický plán je podkladom na právne úkony, keď údaje doterajšieho stavu výkazu výmer sú zhodné s údajmi platných výpisov z katastra nehnuteľností

Vyhotovitel HRDLIČKA - SLOVAKIA s.r.o. Moyzesova 46 Košice 040 01 IČO: 36579009		Kraj <i>Košický</i>	Okres <i>Trebišov</i>	Obec TREBIŠOV
		Kat územie <i>Trebišov</i>	Číslo plánu <i>400145.2911/2013</i>	Mapový list č <i>Trebišov 1-6/11</i>
		GEOMETRICKÝ PLÁN		
		<i>na vyznačenie vecného bremena s ochranným pásmom na právo prechodu a priznanie práva prechodu a priznanie práva uloženia a údržby inžinierskych sietí vo vyznačenom rozsahu.</i>		
Vyhotovil		Autorizačne overil		Úradne overil Meno: <i>Ing. M. ...</i>
Dňa: <i>19.11.2013</i>	Meno: <i>Ing. Vladimíra Ječná</i>	Dňa: <i>20.11.2013</i>	Meno: <i>Ing. Patrik Cirbus</i>	Dňa: <i>28.11.2013</i>
Nové hranice boli v prírode označené <i>neboli stabilizované</i>		Náležitostami a presnosťou zodpovedá predpisom		Číslo: <i>91-296/13</i>
Záznam podrobného merania (meračský náčrt) č <i>4495</i>		 Pečiatka a podpis		Úradne overené podľa § 9 zákona NR SR č 215/1995 Z z o geodézii a kartografii
Súradnice bodov označených číslami a ostatné meračské údaje sú uložené vo všeobecnej dokumentácii				 Pečiatka a podpis



d
2048/1

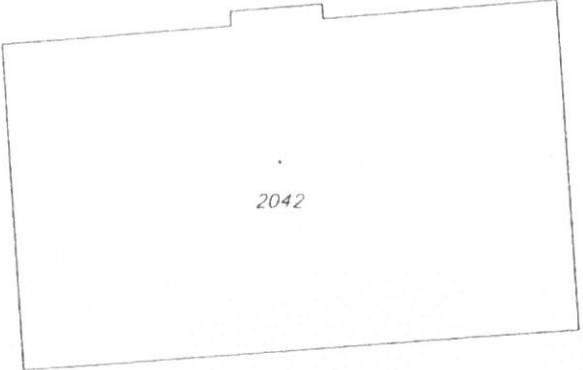

d
2013/1



a
2040/1

2040/3

d
2013/19



VÝKAZ VÝMER

Doterajší stav			Zmeny						Nový stav						
Číslo			Výmera		Druh pozemku	Diel číslo	k parcele číslo	m ²	od parcely číslo	m ²	Číslo parcely	Výmera		Druh pozemku	Vlastník, (inā opráv osoba) adresa, (sídlo)
PK vložky	parcely		ha	m ²								ha	m ²		
LV	PK	KN													
4170		2013/1	5129		zast.pl.	1			2013-1	12	2013 1	5129		zast.pl. 18 401	doterajší
<i>Stav právny je totožný s registrom C KN</i> <i>Výčíslenie rozsahu vecného bremena</i>															
Spolu.															
<i>Poznámka. Zriaďuje sa vecné bremeno na právo prechodu cez pozemky a priznanie práva uloženia inžinierskych sietí na parcelách reg. C KN 2013 1 vo vyznačenom rozsahu v prospech Východoslovenskej energetiky a s. Mlynská 31, 042 91 Košice.</i>															
<i>Legenda. kód spôsobu využívania 18 - Pozemok, na ktorom je dvor</i>															
<i>Druh chránenej nehnuteľnosti 401 - Chránené ložiskové územie</i>															

Pozemky – Zmluva o zriadení vecného bremena VSD, a.s.

